Aufführungsrecht vorbehalten.
Droits d'exécution réservés.

ARABESKE.

Joseph Marx.

Nicht zu rasch und gut gebunden, durchwegs sehr frei im Vortrag.

Allegro.

Piano.

mp (zart) — *cresc.*

Melodie hervortretend.

mf — *cresc.* — *f*

tr — *mf* — *sempre legato*

cresc. — *f melodisch*

mf — *accel.*

Copyright 1916 by Universal-Edition.

mp

mf

cresc.

poco rit.

a tempo

f

mp

cresc.

mf

mp

deutlich

etwas steigern

mf

poco decresc.

sempre legato

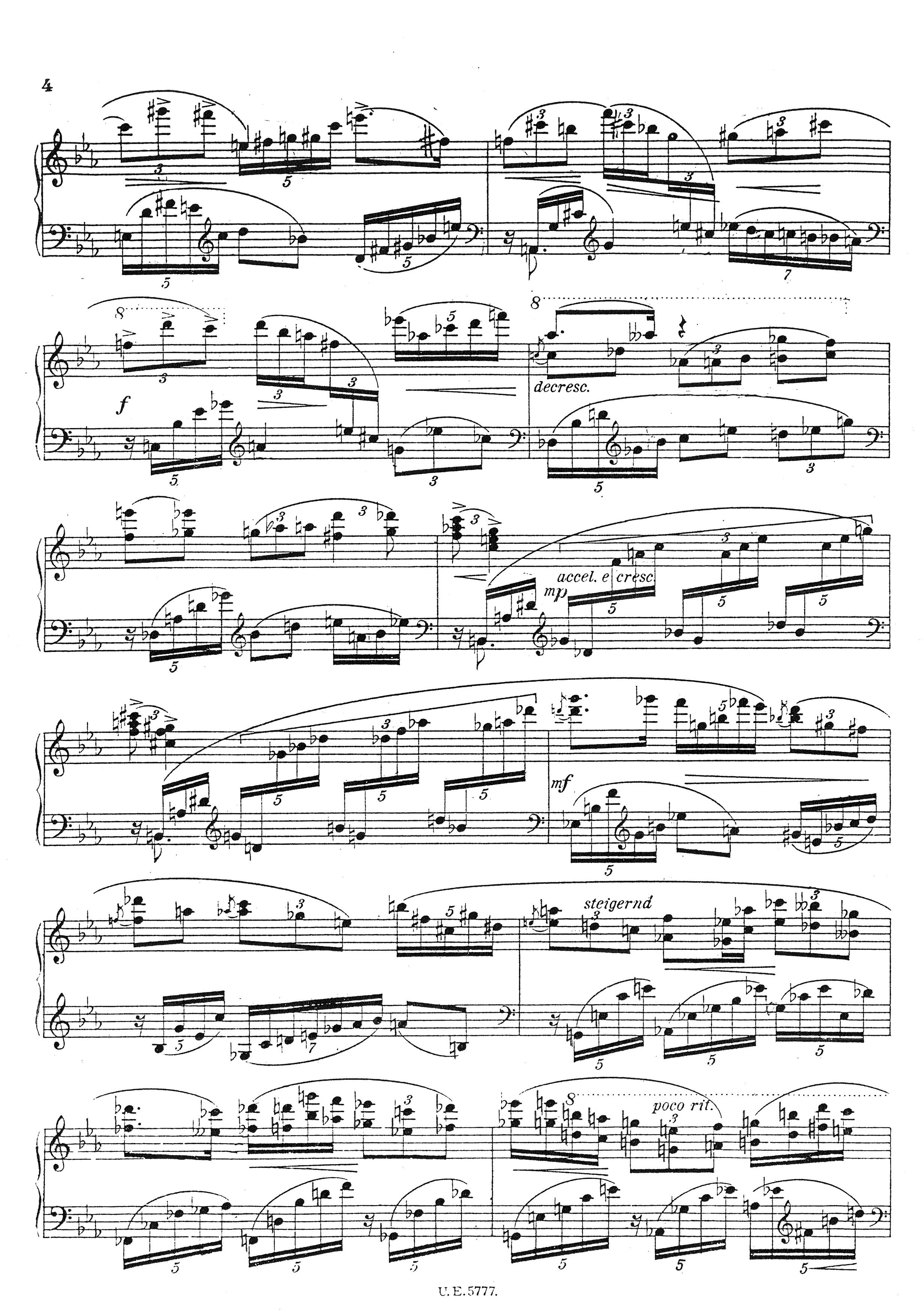
f
decresc.
accel. e cresc.
mp
mf
steigernd
poco rit.

f

mf sempre legato

melodisch

decresc. e rit.

p

mp accel.

legato

mf

decresc.

p

langsamer und deutlich

mf

accel. e decresc.

Sehr ruhig. *(leise und verschwimmend)*

mp (weich) legato

etwas schneller

nachlassen

p

pp

a tempo (ein wenig bewegter)

mp

sempre legato

etwas zurückhalten

mp

mf

mp

zart rubato p

mp

weich

mf

cresc.

breiter

8

f

ff

3

f

mf

decresc. rit.

a tempo (langsam)

p weich

p

pp

weich

mp

zögernd

p rit.

langsam

pp e rit.

kurz

mp

a tempo (fließender)

weich und leise

langsamer werden

p molto rit.

mp

a tempo
(wie zu Anfang)

mp
zart

cresc.

mf

cresc.

f Melodie hervortretend.

mf

sempre legato

tr

cresc.

f melodisch

mf

accel.

mp

mf

poco rit.

a tempo

cresc.

f

mp

cresc.

mf

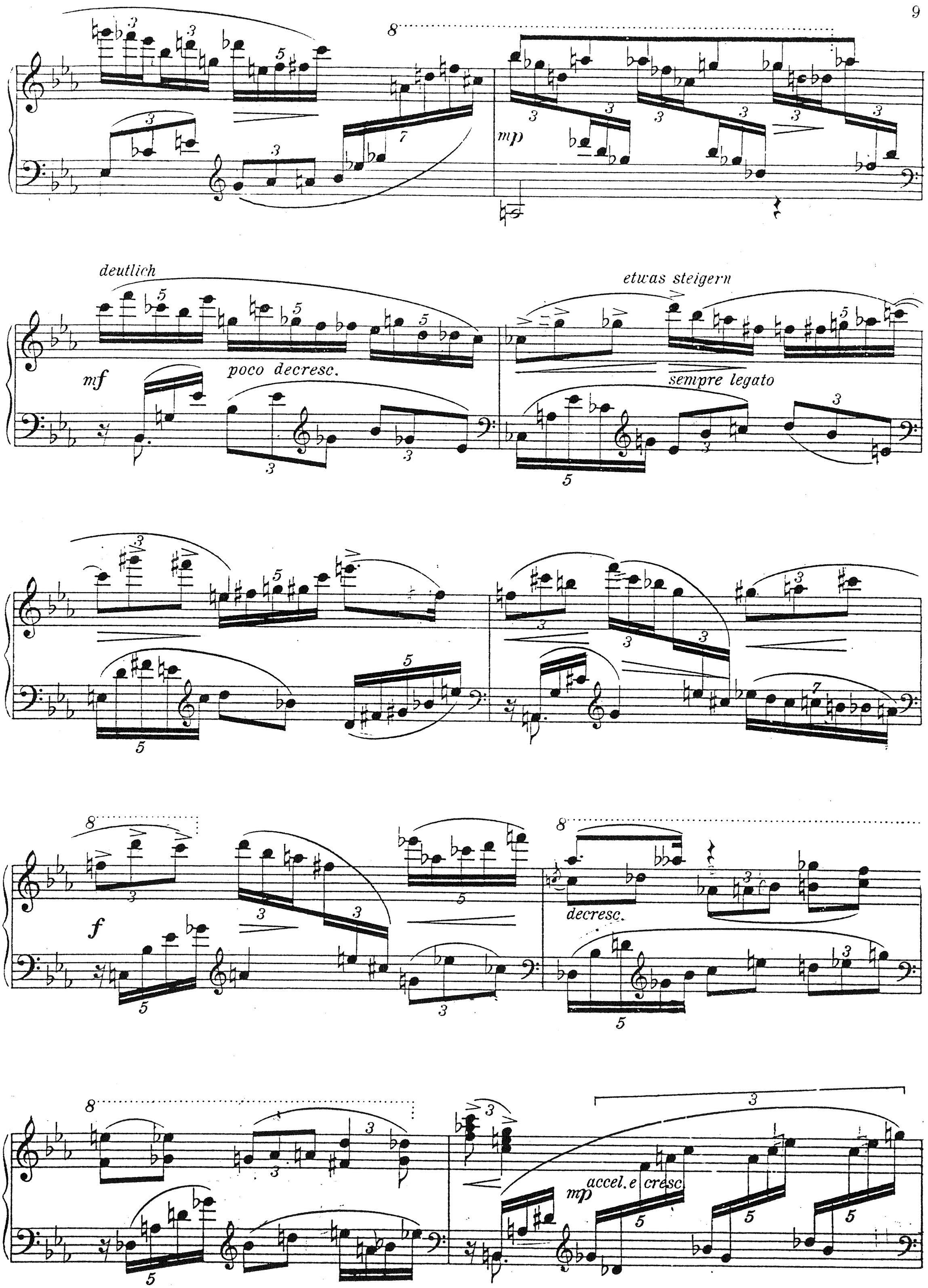
mp
deutlich
mf
poco decresc.
etwas steigern
sempre legato
f
decresc.
mp
accel. e cresc

mf

steigernd

poco rit.

f

mf sempre legato

cresc.

steigernd

f

tr nachlassen

mf

tr

langsamer

tr

poco rit.

a tempo (ruhig) accel.

f legato

cresc. e poco rit.

rit. cresc. accel.

mf

Allegro.

sempre legato

rasch

f

cresc.

cresc.

sfz